

**СПРАВКА ЗА ПРЕДПРИЯТИЕТО
ПРЕЗ 2018 ГОДИНА**

ЕИК по БУЛСТАТ / ТР

177270714

I. Име и адрес на предприятието

Наименование на предприятието:

КОНТРАКС-КЕЙБЪЛ-СТАРТ

Адрес за контакт (офис) :

Област	София (столица)		
Община	Столична	Район	р-н Изгрев
Град/село	гр.София	Код по ЕКАТТЕ	68134
Пощенски код	1113		
Улица	УЛ.ТИНТЯВА	Номер	13
Булевард		Име на блок	
Ж. к.		Вход	
Квартал		Етаж	
Площад		Апартамент	
Друго		Пощ. кутия	
Електронна поща	office@kontrax.bg		
Интернет страница			
Мобилен телефон	0889916427	Факс	
Телефони	02 9609777		

II. Място на извършване на дейността

На колко места (адрес, населено място) Вашето предприятие извършва дейност?	1		
Ако броя на местата е повече от 1, попълнете и съответния брой приложения „Данни за местните единици“.			
Населено място, в което предприятието извършва преобладаващата си дейност:			
Област	София (столица)		
Община	Столична		
Град/село	гр.София	Код по ЕКАТТЕ	68134
Район	р-н Изгрев		
Поречие	Искър	Код на поречие	0104

III. Собственост към 31.12.2018 година

Собствеността на предприятието е:	Относителен дял от капитала в %
Държавна	
Общинска	
Частна на местно лице	100,00
Частна на чуждестранно лице	
Частна на неправителствена организация	
Общо	100,00

IV. Икономическа дейност

№	Дейности, които е извършвало предприятието	Относителен дял на нетните приходи от продажби през 2018 г. в %	Код по КИД-2008	Код по НКИД-2003
1.	Изграждане на други инсталации	100,0	43.29	45.34
2.				
3.				
4.				
5.				
6.				
7.				
8.				
9.				
10.				

V. Социално предприятие

Вашето предприятие „социално предприятие“ ли е?

ДА НЕ

VI. Фамилен бизнес

Фамилен бизнес ли е дейността на Вашето предприятие?

ДА НЕ

Пол на лицето, което управлява фамилияния бизнес:

МЪЖ ЖЕНА

VII. Приложими счетоводни стандарти

Годишният финансов отчет на предприятието е съставен на базата на:

Национални счетоводни стандарти
 Международни счетоводни стандарти

VIII. Задължение за независим финансов одит

Годишният финансов отчет на предприятието подлежи ли на задължителен независим финансов одит?

ДА НЕ

IX. Задължение за консолидиране

Вашето предприятие задължено ли е да съставя консолидиран финансов отчет?

ДА НЕ

X. Ако Вашето предприятие не е част от група предприятия (глава или член на група), притежава ли клонове (поделения, филиали) извън България?

ДА – Приложение „Справка за клоновете извън България“ се разпечатва отделно
 НЕ

УКАЗАНИЯ

Собственост:

При попълването на собствеността да се имат предвид следните пояснения:

- Частна на местно лице - собственост на българско юридическо или физическо лице, включително и собственост на чуждестранно физическо лице, придобило статут на български гражданин по законоустановения ред;
- Частна на чуждестранно лице - собственост на чуждестранно юридическо или физическо лице, което по смисъла на Закона за чужденците в Р България не е български гражданин;

В случай на двойно гражданство, собственикът сам определя дали е български или чужд-гражданин и в зависимост от това се определя формата на частна собственост.

Икономическа дейност:

В този раздел се посочват дейностите, извършвани от предприятието през 2018 година. За тяхното описание трябва да се използва Класификацията на икономическите дейности – КИД-2008, която е публикувана на интернет страницата на НСИ – www.nsi.bg.

Социално предприятие:

„Социалното предприятие“ се определя като оператор в социалната икономика, чиято основна цел е постигането на положително измеримо социално въздействие, а не генерирането на печалба в полза на собственици или акционери. То работи на пазара като предоставя социални услуги или стоки на лица в неравносйно положение или използва метод на производство на стоки или услуги, в който е заложена социалната му цел.

Предприятието Ви е „социално“ когато:

1. Над 50% от печалбата регулярно се инвестира за постигането на социални цели:
 - Подпомагане на социално уязвими групи и/или лица в изолация;
 - Опазване на околната среда с въздействие върху обществото;
 - Социална иновационна дейност;
 - Осъществяване на други дейности, предоставяне и/или производство на услуги и стоки със социална цел;

и/или

2. Над 30% от наетия персонал е от социално уязвими групи.

Фамилен бизнес:

Дейността на предприятието, независимо от големината му, е фамилен бизнес, когато е изпълнено едно от двете условия:

1. Мнозинството от дяловете, които дават право на вземане на решение, са притежание на физическото лице, създадо или придобило предприятието, и/или неговите съпруг(а), деца, родители и/или други преки наследници и поне един представител на семейството или рода участва официално в управлението на предприятието.
2. Ако акции на предприятието се търгуват на борсата - физическото лице, създадо или придобило предприятието, и/или неговите съпруг(а), деца, родители и/или други преки наследници, трябва да притежават (заедно) най-малко 25% от акциите, даващи право на глас и поне един представител на семейството или рода да участва официално в управлението на предприятието.

**СПРАВКА ЗА ГРУПА ПРЕДПРИЯТИЯ
ПРЕЗ 2018 ГОДИНА**

ЕИК по ТР/БУЛСТАТ

177270714

Обща информация за Групата от предприятия (ГП):

1.	Вашето предприятие част от ГП ли е?		
	• ДА, Глава на местна ГП (моля, попълнете 2.1.1, 2.1.2, 3 и Приложение 1)	<input type="checkbox"/>	
	• ДА, Глава на многонационална ГП (моля, попълнете 2.1.1, 2.1.2, 3 и Приложение 1)	<input type="checkbox"/>	
	• ДА, Предприятие, част от местна ГП (моля, попълнете 2.1.1, 2.1.2, 4 и 5)	<input type="checkbox"/>	
	• ДА, Част от местно контролирана многонационална ГП (моля, попълнете 2.1.1, 2.1.2, 4 и 5)	<input type="checkbox"/>	
	• ДА, Част от чуждо контролирана многонационална ГП (моля, попълнете 2.1.1, 2.1.2, 2.2, 4 и 6)	<input type="checkbox"/>	
	• НЕ (въпросникът приключва тук)	<input type="checkbox"/>	
		0	
2.	Идентификация на ГП (Моля, впишете името на ГП, държавата на регистрация)		
	2.1.1. Наименование на ГП (кирилица)	<input type="text"/>	
	2.1.2. Наименование на ГП (латиница)	<input type="text"/>	
	2.2. Държава на регистрация на ГП (предприятие - майка)	<input type="text"/> <input type="text"/>	
		Име на държавата Код ISO	
3.	Характеристики на ГП:		
	3.1. Основна дейност (до втори знак по КИД 2008)	<input type="text"/>	
	3.2. Допълнителна дейност (до втори знак по КИД 2008)	<input type="text"/>	
	3.3. Брой на предприятията в ГП (без „Главата“ на ГП)	<input type="text"/>	
	3.4. Брой на зетите лица общо за ГП за 2018 г. (виж указанията)	<input type="text"/>	
	3.5. Консолидиран оборот на ГП за 2018 г. в хил.лв. (виж указанията)	<input type="text"/>	
4.	Идентификация на прекия собственик: (Впишете Вашия пряк собственик с най-голям процент на притежание (може и по-малко от 50 % от собствения капитал, акции и др.))		
	4.1.1. Наименование на собственика (кирилица)	<input type="text"/>	
	4.1.2. Наименование на собственика (латиница)	<input type="text"/>	
	4.2. Държава на собственика	<input type="text"/> <input type="text"/>	
	4.3. ЕИК на собственика (ако е българско юридическо лице)	<input type="text"/>	
	4.4. Процент на собствеността	<input type="text"/>	
			Име на държавата Код ISO
5.	Идентификация на крайния (ултимативния) собственик: (ако е българско юридическо / физическо лице)		
	5.1. Наименование на ултимативния собственик на ГП (кирилица)	<input type="text"/>	
	5.2. ЕИК на ултимативния собственик (юридическо лице)	<input type="text"/>	
	5.3. ЕГН на ултимативния собственик (физическо лице)	<input type="text"/>	
	Данни за контакт		
	5.4. Телефон	<input type="text"/>	
5.5. Електронна поща	<input type="text"/>		
5.6. Интернет страница	<input type="text"/>		
6.	Идентификация на крайния (ултимативния) собственик: (ако е чуждо юридическо / физическо лице)		
	6.1. Наименование на ултимативния собственик (кирилица)	<input type="text"/>	
	6.2. Наименование на ултимативния собственик (латиница)	<input type="text"/>	
	6.3. Държава на регистрация на ултимативния собственик на ГП	<input type="text"/> <input type="text"/>	
			Име на държавата Код ISO
	Данни за контакт		
	6.4. Телефон	<input type="text"/>	
6.5. Електронна поща	<input type="text"/>		
6.6. Интернет страница	<input type="text"/>		

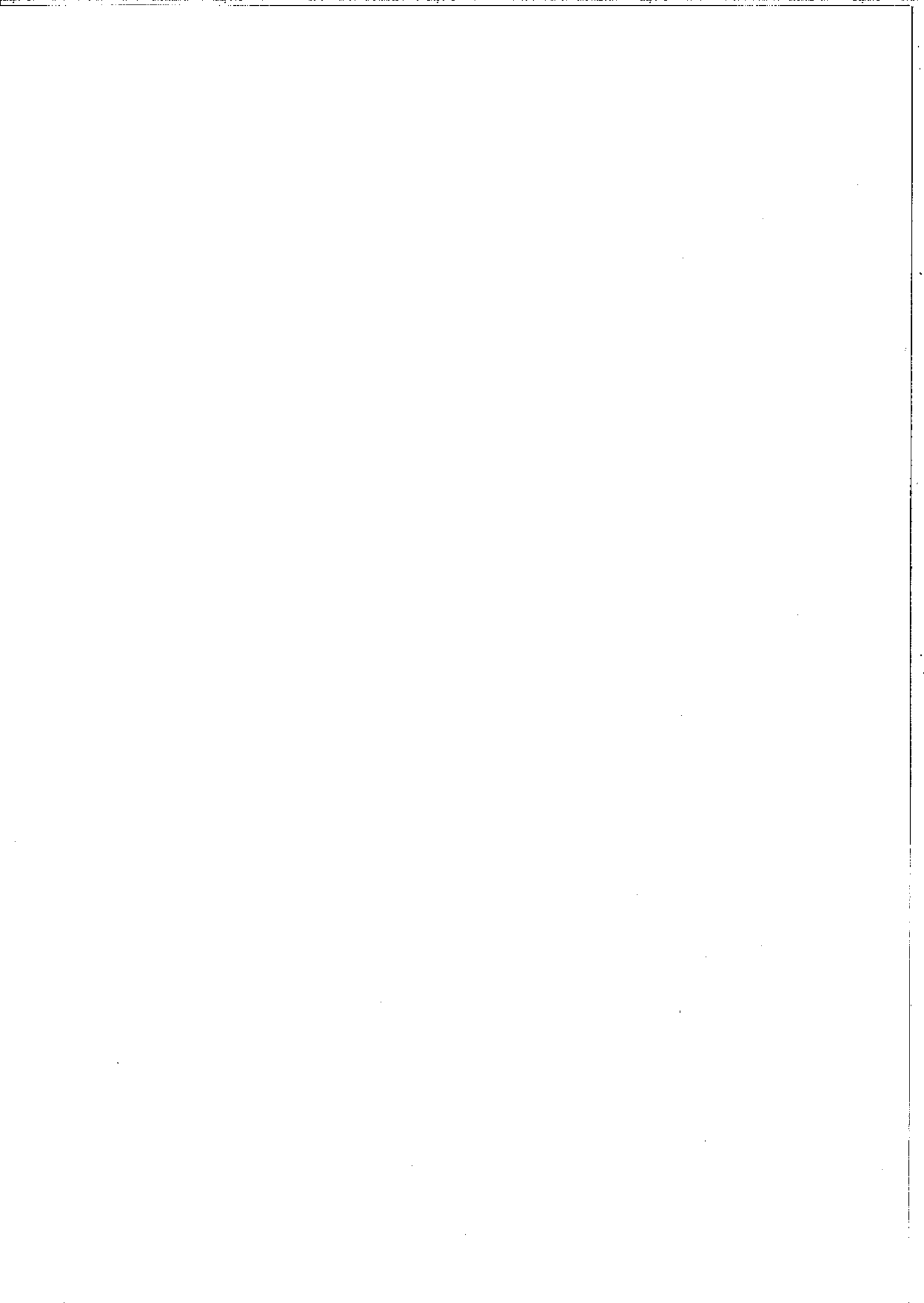

Отчетна единица:

КОНТРАКС-КЕЙБЪЛ-СТАРТ

ЕИК по БУЛСТАТ / ТР

177270714

СЧЕТОВОДЕН БАЛАНС КЪМ 31.12.2018 ГОДИНА

АКТИВ			
Раздели, групи, статии	Код на реда	Сума - хил.лв.	
		текуща година	предходна година
а	б	1	2
А. Записан, но невнесен капитал	01000		
Б. Нетекущи (дълготрайни) активи			
I. Нематериални активи			
Продукти от развойна дейност	02110		
Концесии, патенти, лицензии, търговски марки, програмни продукти и други подобни права и активи	02120		
Търговска репутация	02130		
Предоставени аванси и нематериални активи в процес на изграждане	02140		
в т. ч. предоставени аванси	02141		
Общо за група I	02100	0	0
II. Дълготрайни материални активи			
Земи и сгради	02210	0	0
Земи	02211		
Сгради	02212		
Машини, производствено оборудване и апаратура	02220		
Съоръжения и други	02230		
Предоставени аванси и дълготрайни материални активи в процес на изграждане	02240		
в т. ч. предоставени аванси	02241		
Общо за група II	02200	0	0
III. Дългосрочни финансови активи			
Акции и дялове в предприятия от група	02310		
в т. ч. в нефинансови предприятия, вкл. централни управления	02311		
Предоставени заеми на предприятия от група	02320		
Акции и дялове в асоциирани и смесени предприятия	02330		
в т. ч. в нефинансови предприятия, вкл. централни управления	02331		
Предоставени заеми, свързани с асоциирани и смесени предприятия	02340		
Дългосрочни инвестиции	02350		
в това число:			
Дългови ценни книжа (облигации)	02351		
Капиталови ценни книжа (акции и дялове)	02352		
Инвестиционни имоти	02353		
Други заеми	02360		
Изкупени собствени акции номинална стойност	02370		
Общо за група III	02300	0	0
IV. Отсрочени данъци	02400		
Общо за раздел Б	02000	0	0

АКТИВ

Раздели, групи, статии	Код на реда	Сума - хил.лв.	
		текуща година	предходна година
а	б	1	2
В. Текущи (краткотрайни) активи			
I. Материални запаси			
Суровини и материали	03110		
Незавършено производство	03120		
в т. ч. млади животни и животни за уговяване и разплод	03121		
Продукция и стоки	03130	0	0
Продукция	03131		
Стоки	03132		
Предоставени аванси	03140		
Общо за група I	03100	0	0
II. Вземания			
Вземания от клиенти и доставчици	03210		
в т.ч. над 1 година	03211		
Вземания от предприятия от група	03220		
в т.ч. над 1 година	03221		
Вземания, свързани с асоциирани и смесени предприятия	03230		
в т.ч. над 1 година	03231		
Други вземания	03240		
в т.ч. над 1 година	03241		
Общо за група II	03200	0	0
III. Инвестиции			
Акции и дялове в предприятия от група	03310		
Изкупени собствени акции номинална стойност	03320		
Други инвестиции	03330		
в това число:			
Дългови ценни книжа (облигации)	03331		
Капиталови ценни книжа (акции и дялове)	03332		
Инвестиционни имоти	03333		
Общо за група III	03300	0	0
IV. Парични средства			
Касови наличности и сметки в страната	03410	1	0
Касови наличности в лева	03411		
Касови наличности във валута (левава равностойност)	03412		
Разплащателни сметки	03413	1	
Блокирани парични средства	03414		
Парични еквиваленти	03415		
Касови наличности и сметки в чужбина	03420	0	0
Касови наличности в лева	03421		
Касови наличности във валута	03422		
Разплащателни сметки във валута	03423		
Блокирани парични средства във валута	03424		
Общо за група IV	03400	1	0
Общо за раздел В	03000	1	0
Г. Разходи за бъдещи периоди	04000		
Сума на актива (А+Б+В+Г)	04500	1	0

ПАСИВ			
Раздели, групи, статии	Код на реда	Сума - хил.лв.	
		текуща година	предходна година
а	б	1	2
А. Собствен капитал			
I. Записан капитал	05100	0	0
Акционерен капитал	05110	0	0
Котирани акции на финансовите пазари	05111		
Некотирани акции на финансовите пазари	05112		
Други видове записан капитал	05120		
в т. ч. допълнителен капитал (апортни вноски)	05121		
II. Премии от емисии	05200		
III. Резерв от последващи оценки	05300		
в т. ч. резерв от последващи оценки на финансови инструменти	05310		
IV. Резерви			
Законови резерви	05410		
Резерв, свързан с изкупени собствени акции	05420		
Резерв съгласно учредителен акт	05430		
Други резерви	05440		
в т. ч. допълнителни резерви	05441		
Общо за група IV	05400	0	0
V. Натрупана печалба (загуба) от минали години			
Неразпределена печалба	05510		
Непокрита загуба	05520		
Общо за група V	05500	0	0
VI. Текуща печалба (загуба)	05600	1	
Общо за раздел А	05000	1	0
Б. Провизии и сходни задължения			
Провизии за пенсии и други подобни задължения	06100		
Провизии за данъци	06200		
в т.ч. отсрочени данъци	06210		
Други провизии и сходни задължения	06300		
Общо за раздел Б	06000	0	0
В. Задължения			
Облигационни заеми	07100	0	0
До 1 година	07101		
Над 1 година	07102		
в това число:			
Конвертируеми облигационни заеми	07110	0	0
До 1 година	07111		
Над 1 година	07112		
Задължения към финансови предприятия	07200	0	0
До 1 година	07201		
Над 1 година	07202		
Получени аванси	07300	0	0
До 1 година	07301		
Над 1 година	07302		

ПАСИВ

Раздели, групи, статии	Код на реда	Сума - хил.лв.	
		текуща година	предходна година
а	б	1	2
Задължения към доставчици	07400	0	0
До 1 година	07401		
Над 1 година	07402		
Задължения по полици	07500	0	0
До 1 година	07501		
Над 1 година	07502		
Задължения към предприятия от група	07600	0	0
До 1 година	07601		
Над 1 година	07602		
Задължения, свързани с асоциирани и смесени предприятия	07700	0	0
До 1 година	07701		
Над 1 година	07702		
Други задължения	07800	0	0
До 1 година	07801		
Над 1 година	07802		
в това число:			
Към персонала	07810	0	0
До 1 година	07811		
Над 1 година	07812		
Осигурителни задължения	07820	0	0
До 1 година	07821		
Над 1 година	07822		
Данъчни задължения	07830	0	0
До 1 година	07831		
Над 1 година	07832		
Общо за раздел В	07000	0	0
До 1 година	07001	0	0
Над 1 година	07002	0	0
Г. Финансирания и приходи за бъдещи периоди	08000	0	0
Финансирания	08001		
Приходи за бъдещи периоди	08002		
Сума на пасива (А+Б+В+Г)	08500	1	0

Дата: 28/03/2019

Ръководител: Йордан Петков Йорданов

Съставител: Величка Кутева

(име, презиме, фамилия)

Лице за контакт: Величка Кутева

(име, презиме, фамилия)

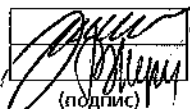

(подпис)

029609777

(телефон)

Отчетна единица:

КОНТРАКС-КЕЙБЪЛ-СТАРТ

ЕИК по БУЛСТАТ / ТР

177270714

ОТЧЕТ ЗА ПРИХОДИТЕ И РАЗХОДИТЕ ЗА 2018 ГОДИНА

Наименование на разходите а	Код на реда б	Сума - хил. лв.	
		текуща година 1	предходна година 2
А. Разходи			
I. Разходи за оперативна дейност			
Намаление на запасите от продукцията и незавършено производство	10100		
Разходи за суровини, материали и външни услуги	10200	208	0
Суровини и материали	10210	183	
Външни услуги	10220	25	
Разходи за персонала	10300		
в това число:			
Разходи за възнаграждения	10310		
в т. ч. компенсирани отпуски	10311		
Разходи за осигуровки (към осигурителни фондове)	10320		
от тях: осигуровки, свързани с пенсии	10321		
Разходи за амортизация и обезценка	10400	0	0
Разходи за амортизация и обезценка на дълготрайни материални и нематериални активи	10410	0	0
Разходи за амортизация	10411		
Разходи от обезценка	10412		
Разходи от обезценка на текущи (краткотрайни) активи	10420		
Други разходи	10500		
в това число:			
Балансова стойност на продадените активи	10510		
Провизии	10520		
Общо за група I	10000	208	0
II. Финансови разходи			
Разходи от обезценка на финансови активи, включително инвестициите, признати като текущи (краткосрочни) активи	11100		
в т.ч. отрицателни разлики от промяна на валутни курсове	11110		
Разходи за лихви и други финансови разходи	11200		
в това число:			
Разходи, свързани с предприятия от група	11210		
Отрицателни разлики от операции с финансови активи	11220		
Общо за група II	11000	0	0
Б. Печалба от обичайна дейност	14000	1	0
Общо разходи (I + II)	13000	208	0
В. Счетоводна печалба (общо приходи - общо разходи)	14100	1	0
III. Разходи за данъци от печалбата	14200		
IV. Други данъци, алтернативни на корпоративния данък	14300		
Г. Печалба (В - III - IV)	14400	1	
Всичко (Общо разходи + III + IV + Г)	14500	209	0

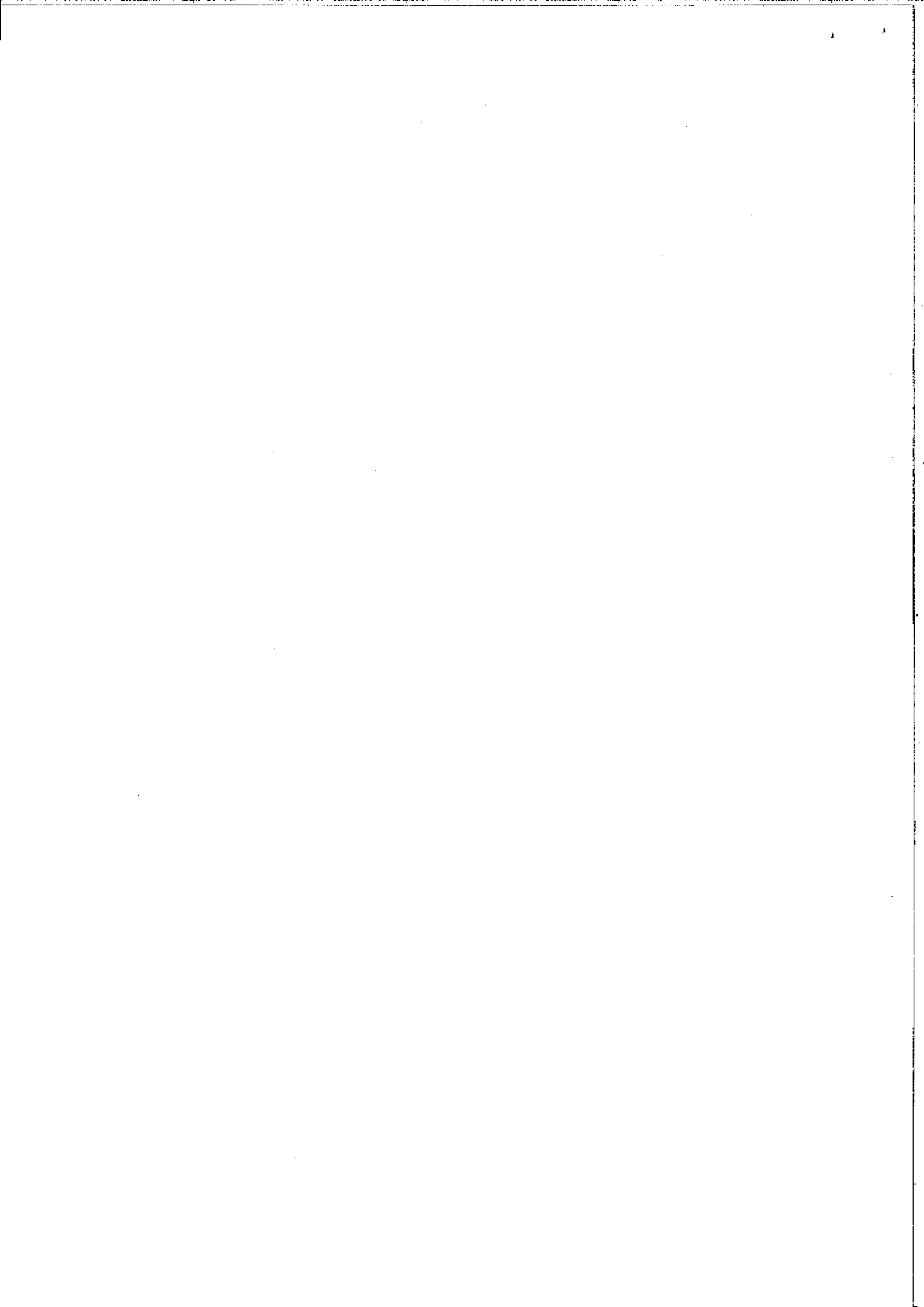

Наименование на приходите	Код на реда	Сума - хил. лв.	
		текуща година	предходна година
а	б	1	2
А. Приходи			
I. Приходи от оперативна дейност			
Нетни приходи от продажби	15100	209	0
Продукция	15110		
Стоки	15120		
Услуги	15130	209	
в това число:			
Приходи от търговско-посредническа дейност	15131		
Приходи от наеми	15132		
Приходи от промишлени услуги, вкл. услуги по производство на ишлеме	15133		
Увеличение на запасите от продукция и незавършено производство	15200		
Разходи за придобиване на активи по стопански начин	15300		
в т. ч. със строителен характер	15310		
Други приходи	15400		
в това число:			
Приходи от финансираня	15410		
от тях: от правителството	15411		
Приходи от продажби на суровини и материали	15420		
Приходи от продажби на дълготрайни активи	15430		
Общо за група I	15000	209	0
II. Финансови приходи			
Приходи от участия в дъщерни, асоциирани и смесени предприятия	16100		
в т. ч. приходи от участия в предприятия от група	16110		
Приходи от други инвестиции и заеми, признати като нетекущи (дългосрочни) активи	16200		
в т. ч. приходи от предприятия от група	16210		
Други лихви и финансови приходи	16300		
в това число:			
Приходи от предприятия от група	16310		
Положителни разлики от операции с финансови активи	16320		
Положителни разлики от промяна на валутни курсове	16330		
Общо за група II	16000	0	0
Б. Загуба от обичайна дейност	19000	0	0
Общо приходи (I + II)	18000	209	0
В. Счетоводна загуба (общо приходи - общо разходи)	19100	0	0
Г. Загуба (B + III + IV)	19200		
Всичко (Общо приходи + Г)	19500	209	0

СПРАВКА ЗА ПРИХОДИТЕ И РАЗХОДИТЕ ПО ВИДОВЕ И ИКОНОМИЧЕСКИ ДЕЙНОСТИ ЗА 2018 ГОДИНА

Раздел I. Приходи от оперативна дейност

(Хил. левове)

Видове	Код на реда	Отчет за годината
а	б	1
Бруто приходи от продажби (код 15100, кол.1 вкл. акцизи, без ДДС)	15500	209
в т. ч. приходи от населението*	15510	
Приходи от извършени работи по договор като подизпълнител	15600	
Левава равностойност на валутните приходи от износ (без приходите от продажби на дълготрайни активи по код 15430, кол.1) вкл. вътреобщностни доставки	15700	
в т. ч. приходи от предоставени услуги на чуждестранни клиенти	15710	
от тях: от страни членки на ЕС	15711	
Приходи от услуги по производство на ишлеме	15800	
в т. ч. на чуждестранни клиенти	15810	
Приходи от продажби на странични продукти, произведени от дейности, свързани с околната среда **	15900	
Приходи от финансираня от правителството като субсидии за околната среда (от код 15411, кол. 1)	15950	

* За здравните заведения да се включват само заплатените от пациентите услуги.

** Включват се само приходите от продажби на странични продукти, получени от съоръжения и дейности, класифицирани като такива за околната среда. Приходите от продажби на странични продукти могат да се посочат само ако тези продукти не са основен източник на доход за предприятието, напр. продажби на гипс от газови филтри на високи комини.



Раздел II. Разходи за суровини и материали (код на реда 10210, кол. 1)

(Хил. левове)

Видове	Код на реда	Отчет за годината
а	б	1
Разходи за суровини и материали	21000	183
Енергийни продукти *	21110	
в т. ч. разходи за енергийни продукти за транспортни средства	21111	
Вода	21120	
Суровини и материали за производствено потребление	21135	
Други	21140	183

*Посочват се всички разходи за енергийни продукти (въглища, петролни продукти, газ, електроенергия, топлоенергия), които се използват за задвижване на машини, съоръжения и други; получаване на топлинна енергия за собствена консумация и за транспортните средства на предприятието. Не се включват разходите за енергийни продукти, които са суровина за производство на други енергийни продукти, химически торове или са купени с цел препродажба.

Раздел III. Разходи за външни услуги (код на реда 10220, кол. 1)

(Хил. левове)

Видове	Код на реда	Отчет за годината
а	б	1
Разходи за външни услуги	31000	25
в т. ч. разходи за получени услуги от чуждестранни физически или юридически лица	31010	
Застраховки	31110	
в т. ч. социални застраховки	31111	
Суми по граждански договори и хонорари	31120	
в т. ч. на наетите лица, които имат само граждански договор и не работят при друг работодател	31121	
Наеми	31130	
в т. ч. на дълготрайни материални активи	31131	
Суми по договор с подизпълнител	31140	
в т.ч. със строителни фирми	31141	
Плащания на агенции за набиране на персонал	31150	
Пощенски, куриерски и далекосъобщителни услуги	31160	
Нает транспорт	31170	
Текущ ремонт на собствени активи	31180	
в това число на:		
Сгради	31181	
Машини и оборудване	31182	
Разходи за ремонт на наети активи	31260	
Консултантски дейности	31190	
в това число:		
Юридически	31191	
Счетоводни и одиторски	31192	
Рекламни дейности	31200	
Други	31210	25
в това число:		
За доставяне на вода	31211	
За отвеждане и пречистване на отпадъчни води (платени суми на ВиК и други)	31212	
За събиране и третиране на отпадъци	31213	

Раздел IV. Други разходи (код на реда 10500, кол. 1)

(Хил. левове)

Видове	Код на реда	Отчет за годината
а	б	1
Други разходи	41000	0
Балансова стойност на продадените активи	41100	0
Стоки	41110	
Суровини и материали	41120	
Млади животни и животни-за угояване	41130	
Дълготрайни материални и нематериални активи	41140	
Разходи за командировки	41200	
Други	41300	
в т. ч. данък сгради, данък върху превозните средства, данък върху социалните и представителните разходи	41310	

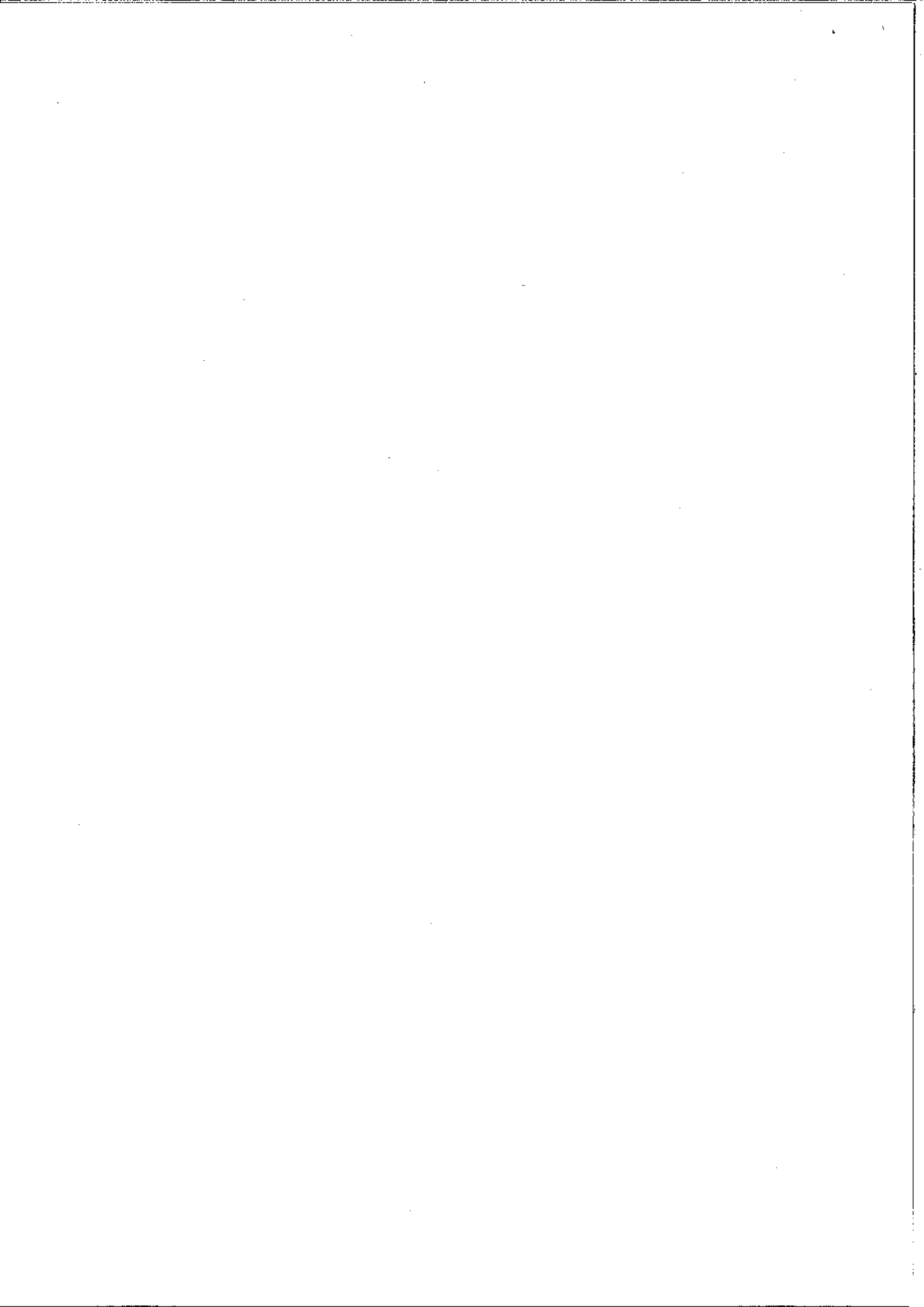

Раздел V. Дивиденди (след плащане на данъци)

(Хил. левове)

Показатели	Код на реда	Отчет за годината
а	б	1
Получени приходи от дивиденди от:	51100	0
Резидентен сектор*	51120	0
Нефинансови предприятия	51121	
Финансови предприятия	51122	
Държавно управление	51123	
Домакинства	51124	
Нетърговски организации, обслужващи домакинствата (НТООД)	51125	
Нерезидентен сектор (Останал свят)**	51130	0
Нефинансови предприятия	51131	
Финансови предприятия	51132	
Държавно управление	51133	
Домакинства	51134	
Нетърговски организации, обслужващи домакинствата (НТООД)	51135	
Изплатени дивиденди през годината на:	51200	0
Резидентен сектор*	51220	0
Нефинансови предприятия	51221	
Финансови предприятия	51222	
Държавно управление	51223	
Домакинства	51224	
Нетърговски организации, обслужващи домакинствата (НТООД)	51225	
Нерезидентен сектор (Останал свят)**	51230	0
Нефинансови предприятия	51231	
Финансови предприятия	51232	
Държавно управление	51233	
Домакинства	51234	
Нетърговски организации, обслужващи домакинствата (НТООД)	51235	

* Резидентен сектор

Резидентните единици са институционални единици, чиито център на икономически интерес е на територията на страната. „Център на основен икономически интерес“ означава, че съществува място в рамките на икономическата територия на дадена държава, където дадена единица извършва икономически дейности и операции в значителен мащаб за неограничен или за ограничен, но дълъг период от време (една година или повече). Собствеността върху земя и сгради в пределите на икономическата територия се счита за достатъчно основание собственикът да има център на основен икономически интерес в тази държава.

** Нерезидентен сектор (Останал свят)

Сектор „Останал свят“ се състои от всички нерезидентни институционални единици, ангажирани с операции с резидентни единици или имащи други икономически връзки с резидентни единици.



Раздел VI. Нетни приходи от продажби по икономически дейности (код на реда 15100, кол. 1)

(Хил. левове)

Код по КИД-2008	Дейности	Код на реда	Отчет за годината
а	б	в	1
00	Общо	61000	209
01	Растениевъдство, животновъдство и лов; спомагателни дейности	60001	
02	Горско стопанство	60002	
03	Рибно стопанство	60003	
05	Добив на въглища	60005	
06	Добив на нефт и природен газ	60006	
07	Добив на метални руди	60007	
08	Добив на неметални материали и суровини	60008	
09	Спомагателни дейности в добива	60009	
10	Производство на хранителни продукти	60010	
11	Производство на напитки	60011	
12	Производство на тютюневи изделия	60012	
13	Производство на текстил и изделия от текстил, без облекло	60013	
14	Производство на облекло	60014	
15	Обработка на кожи; производство на обувки и други изделия от обработени кожи без косъм	60015	
16	Производство на дървен материал и изделия от дървен материал и корк, без мебели; производство на изделия от слама и материали за плетене	60016	
17	Производство на хартия, картон и изделия от хартия и картон	60017	
18	Печатна дейност и възпроизвеждане на записани носители	60018	
19	Производство на кокс и рафинирани нефтопродукти	60019	
20	Производство на химични продукти	60020	
21	Производство на лекарствени вещества и продукти	60021	
22	Производство на изделия от каучук и пластмаси	60022	
23	Производство на изделия от други неметални минерални суровини	60023	
24	Производство на основни метали	60024	
25	Производство на метални изделия, без машини и оборудване	60025	
26	Производство на компютърна и комуникационна техника, електронни и оптични продукти	60026	
27	Производство на електрически съоръжения	60027	
28	Производство на машини и оборудване, с общо и специално предназначение	60028	
29	Производство на автомобили, ремаркета и полуремаркета	60029	
30	Производство на превозни средства, без автомобили	60030	
31	Производство на мебели	60031	
32	Производство, неклассифицирано другаде	60032	
33	Ремонт и инсталиране на машини и оборудване	60033	
35	Производство и разпределение на електрическа и топлинна енергия и на газообразни горива	60035	
36	Събиране, пречистване и доставяне на води	60036	
37	Събиране, отвеждане и пречистване на отпадъчни води (канализационни услуги)	60037	
38.1	Събиране на отпадъци	60381	
38.2	Обработване и обезвреждане на отпадъци	60382	
38.3	Разкомплектоване и рециклиране на отпадъци	60383	
39	Възстановяване и други услуги по управление на отпадъци	60039	
41	Строителство на сгради	60041	
42	Строителство на съоръжения	60042	
43	Специализирани строителни дейности	60043	209
45	Търговия на едро и дребно с автомобили и мотоциклети, техническо обслужване и ремонт	60045	
46	Търговия на едро, без търговията с автомобили и мотоциклети	60046	
47	Търговия на дребно, без търговията с автомобили и мотоциклети	60047	
49	Сухопътен транспорт	60049	
50	Воден транспорт	60050	
51	Въздушен транспорт	60051	
52	Складиране на товари и спомагателни дейности в транспорта	60052	
53	Пощенски и куриерски дейности	60053	
55	Хотелиерство	60055	
56	Ресторантьорство	60056	

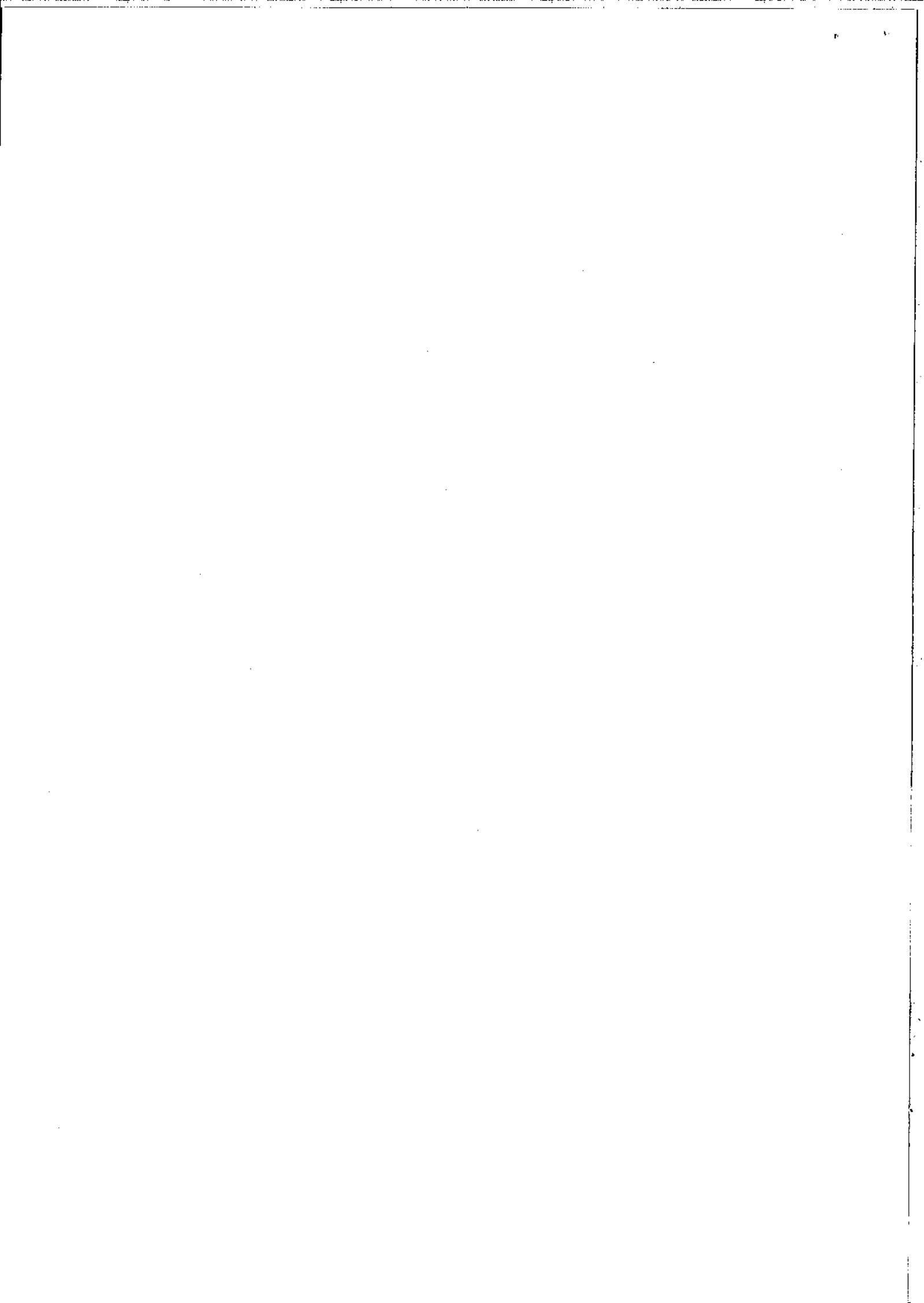

(Хил. левове)

Код по КИД-2008	Дейности	Код на реда	Отчет за годината
а	б	в	г
58	Издателска дейност	60058	
59	Производство на филми и телевизионни предавания, звукозаписване и издаване на музика	60059	
60	Радио- и телевизионна дейност	60060	
61	Далекосъобщения	60061	
62	Дейности в областта на информационните технологии	60062	
63	Информационни услуги	60063	
64	Предоставяне на финансови услуги, без застраховане и допълнително пенсионно осигуряване	60064	
65	Застраховане, презастраховане и допълнително пенсионно осигуряване	60065	
66	Сломагателни дейности във финансовите услуги и застраховането	60066	
68	Операции с недвижими имоти	60068	
69	Юридически и счетоводни дейности	60069	
70	Дейност на централни офиси; консултантски дейности в областта на управлението	60070	
71	Архитектурни и инженерни дейности; технически изпитвания и анализи	60071	
72	Научноизследователска и развойна дейност	60072	
73	Рекламна дейност и проучване на пазари	60073	
74	Други професионални дейности	60074	
75	Ветеринарномедицинска дейност	60075	
77	Даване под наем и оперативен лизинг	60077	
78	Дейности по наемане и предоставяне на работна сила	60078	
79	Туристическа агентска и операторска дейност; други дейности, свързани с пътувания и резервации	60079	
80	Дейности по охрана и разследване	60080	
81	Дейности по обслужване на сгради и озеленяване	60081	
82	Административни офис дейности и друго сломателно обслужване на стопанската дейност	60082	
84	Държавно управление	60084	
85	Образование	60085	
86	Хуманно здравеопазване	60086	
86.0	в т. ч. по договор с НЗОК за заведенията съгласно Закона за лечебните заведения	60860	
87	Медико-социални грижи с настаняване	60087	
88	Социална работа без настаняване	60088	
90	Артистична и творческа дейност	60090	
91	Други дейности в областта на културата	60091	
92	Организиране на хазартни игри	60092	
93	Спортни и други дейности, свързани с развлечения и отдих	60093	
94	Дейности на организации с нестопанска цел	60094	
95	Ремонт на компютърна техника, на лични и домакински вещи	60095	
96	Други персонални услуги	60096	
97	Дейности на домакинства като работодатели на домашен персонал	60097	
98	Недиференцирани дейности на домакинства по производство на стоки и услуги за собствено потребление	60098	
99	Дейности на екстериториални организации и служби	60099	

Раздел VII. Справка за метода на оценка на материалните запаси при тяхното потребление.

Прилаган метод за оценка	Код на реда	Отбележете със знак „X“ един от прилаганите методи
а	б	г
Първа входяща - първа изходяща стойност (FIFO)	70001	
Среднопетеглена стойност	70002	X
Последна входяща - първа изходяща стойност (LIFO)	70003	
Конкретно определена стойност	70004	

Дата: 28/03/2019

Ръководител: Йордан Петков Йорданов

Съставител: Величка Кутева

(име, презиме, фамилия)

Лице за контакт: Величка Кутева

(име, презиме, фамилия)

(подпис)

029609777

(телефон)

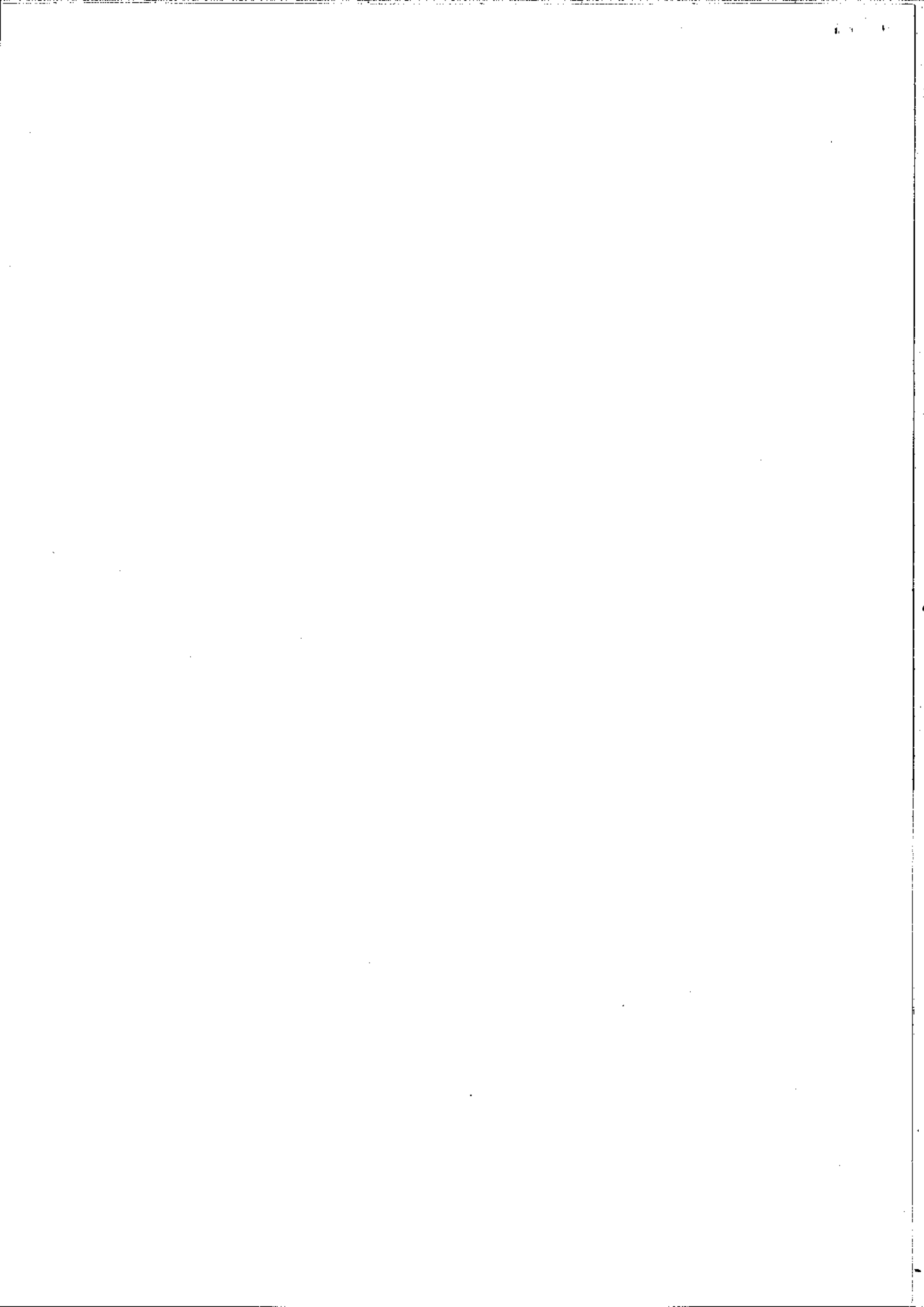

Отчетна единица:

КОНТРАКС-КЕЙБЪЛ-СТАРТ

БИК по БУЛСТАТ / ТР

177270714

ОТЧЕТ ЗА СОБСТВЕНИЯ КАПИТАЛ ЗА 2018 ГОДИНА

(може да не се попълва от предприятията по чл. 29, ал. 4 и 6 от Закона за счетоводството)

(Хил. левове)

Показатели	Код на реда	Записан капитал	Премии от емисии	Резерв от последващи оценки	Резерви						Текуща печалба/загуба	Общо собствен капитал
					Законови	Резерв, свързан с закупени собствени акции	Резерв съгласно учредителен акт	Други резерви	Неразпределена печалба	Непокрита загуба		
а	6	1	2	3	4	5	6	7	8	9	10	11
Салдо в началото на отчетния период	61610											0
Промени в счетоводната политика	61620											0
Грешки	61630											0
Салдо след промени в счетоводната политика и грешки	61640	0	0	0	0	0	0	0	0	0	0	0
Изменение за сметка на собствениците	61650	0	0	0	0	0	0	0	0	0	0	0
Увеличение	61651											0
Намаление	61652											0
Финансов резултат за текущия период	61660										1	1
Разпределение на печалбата	61670											0
в т. ч. за дивиденди	61671											0
Покриване на загуба	61680											0
Последващи оценки на активи и пасиви	61690	0	0	0	0	0	0	0	0	0	0	0
Увеличение	61691											0
Намаление	61692											0
Други изменения в собствения капитал	61710											0
Салдо към края на отчетния период	61720	0	0	0	0	0	0	0	0	0	1	1
Промени от преводи на годишни финансови отчети на предприятията в чужбина	61730											0
Собствен капитал към края на отчетния период	61740	0	0	0	0	0	0	0	0	0	1	1

Дата: 28/03/2019

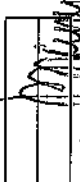
Ръководител: 
 Съставител: Величка Кутева
 (име, презиме, фамилия)
 (подпис)
 029609777
 (телефон)

Лице за контакт: Величка Кутева
 (име, презиме, фамилия)

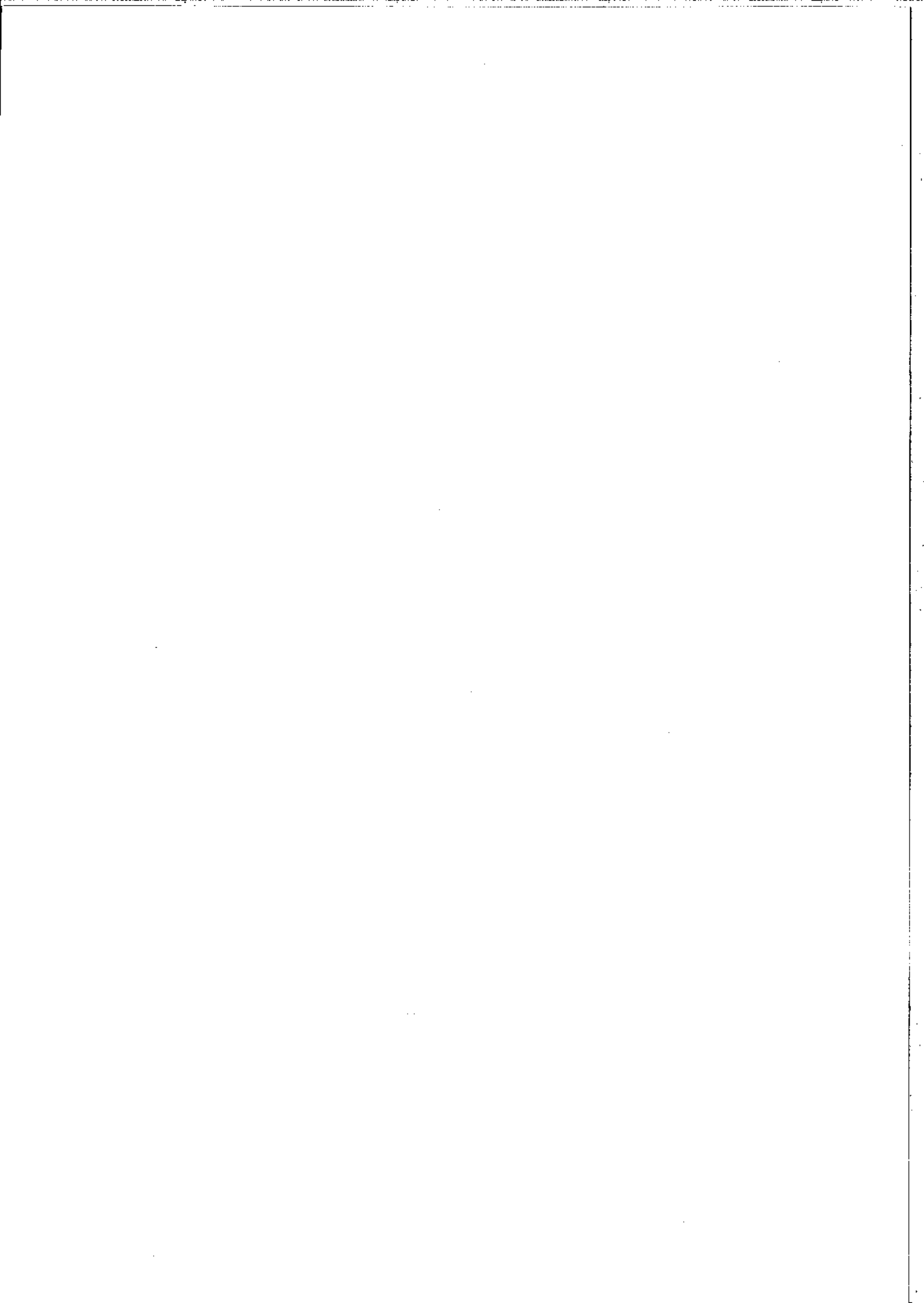

Отчетна единица:

ЕИК по БУЛСТАТ / ТР

КОНТРАКС-КЕЙБЪЛ-СТАРТ

177270714

ОТЧЕТ ЗА ПАРИЧНИТЕ ПОТОЦИ ПО ПРЕКИЯ МЕТОД ЗА 2018 ГОДИНА

(може да не се попълва от предприятията по чл. 29, ал. 4 и 6 от Закона за счетоводството)

(Хил. левове)

Наименование на паричните потоци	Код на реда	Текущ период			Предходен период		
		постъпления	плащания	нетен поток	постъпления	плащания	нетен поток
а	6	1	2	3	4	5	6
А. Парични потоци от основна дейност							
Парични потоци, свързани с търговски контрагенти	61531	251	250	1			0
Парични потоци, свързани с краткосрочни финансови активи, държани за търговски цели	61532			0			0
Парични потоци, свързани с трудови възнаграждения	61533			0			0
Парични потоци от лихви, комисионни, дивиденди и други подобни	61534			0			0
Парични потоци от положителни и отрицателни валутни курсови разлики	61535			0			0
Плащания при разпределения на печалби	61536			0			0
Платени и възстановени данъци върху печалбата	61537			0			0
Други парични потоци от основна дейност	61538			0			0
Общо за раздел А	61530	251	250	1	0	0	0
Б. Парични потоци от инвестиционна дейност							
Парични потоци, свързани с дълготрайни активи	61541			0			0
Парични потоци, свързани с краткосрочни финансови активи	61542			0			0
Парични потоци от лихви, комисионни, дивиденди и други подобни	61543			0			0
Парични потоци от бизнескомбинации - придобивания	61544			0			0
Парични потоци от положителни и отрицателни валутни курсови разлики	61545			0			0
Други парични потоци от инвестиционна дейност	61546			0			0
Общо за раздел Б	61540	0	0	0	0	0	0
В. Парични потоци от финансова дейност							
Парични потоци от емитиране и обратно изкупуване на ценни книжа	61551			0			0
Парични потоци от допълнителни вноски и връщането им на собствениците	61552			0			0
Парични потоци, свързани с получени или предоставени заеми	61553			0			0
Парични потоци от лихви, комисионни, дивиденди и други подобни	61554			0			0
Плащания на задължения по лизингови договори	61555			0			0
Парични потоци от положителни и отрицателни валутни курсови разлики	61556			0			0
Други парични потоци от финансова дейност	61557			0			0
Общо за раздел В	61550	0	0	0	0	0	0
Г. Изменение на паричните средства през периода (А+Б+В)	61560	251	250	1	0	0	0
Д. Парични средства в началото на периода	61570	х	х		х	х	
Е. Парични средства в края на периода	61580	х	х	1	х	х	0

Ръководител: Йордан Петков Йорданов

Съставител: Величка Кутева

(име, презиме, фамилия)

Лице за контакт: Величка Кутева

(име, презиме, фамилия)

Дата: 28/03/2019

(подпис)

029609777

(телефон)

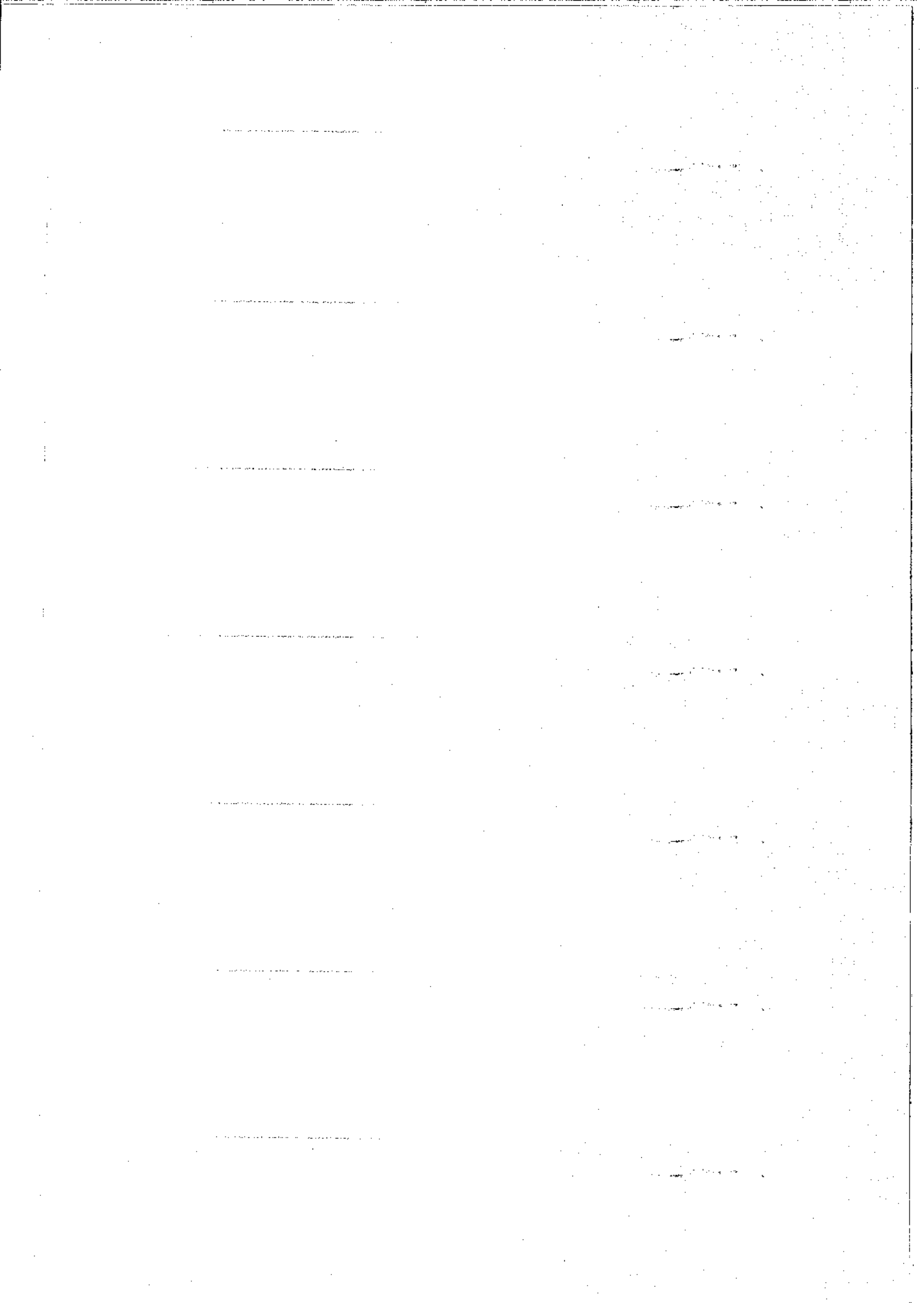

Отчетна единица:

КОНТРАКС-КЕЙБЪЛ-СТАРТ

ЕИК по БУЛСТАТ / ТР

177270714

СПРАВКА ЗА ТАКСИТЕ И КОМИСИОННИТЕ, НАЧИСЛЕНИ ЗА 2018 ГОДИНА

(Левове)

Показатели	Код на реда	Текуща година	Предходна година
А	Б	1	2
Приходи от такси и комисионни	2800	0	0
Резидентен сектор*	2810	0	0
Нефинансови предприятия	2811		
Финансови предприятия	2812		
Държавно управление	2813		
Домакинства	2814		
Нетърговски организации, обслужващи домакинствата (НТООД)	2815		
Нерезидентен сектор (Останал свят)**	2820	0	0
Нефинансови предприятия	2821		
Финансови предприятия	2822		
Държавно управление	2823		
Домакинства	2824		
Нетърговски организации, обслужващи домакинствата (НТООД)	2825		
Разходи за такси и комисионни	2900	85	0
Резидентен сектор*	2910	85	0
Нефинансови предприятия	2911		
Финансови предприятия	2912	85	
Държавно управление	2913		
Домакинства	2914		
Нетърговски организации, обслужващи домакинствата (НТООД)	2915		
Нерезидентен сектор (Останал свят)**	2920	0	0
Нефинансови предприятия	2921		
Финансови предприятия	2922		
Държавно управление	2923		
Домакинства	2924		
Нетърговски организации, обслужващи домакинствата (НТООД)	2925		

Декларирам, че през 2018 г. не съм получавал приходи от такси и комисионни

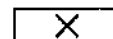

Декларирам, че през 2018 г. не съм направил разходи за такси и комисионни

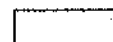

* Резидентен сектор

Резидентните единици са институционални единици, чиито център на икономически интерес е на територията на страната. „Център на основен икономически интерес“ означава, че съществува място в рамките на икономическата територия на дадена държава, където дадена единица извършва икономически дейности и операции в значителен мащаб за неограничен или за ограничен, но дълъг период от време (една година или повече). Собствеността върху земя и сгради в пределите на икономическата територия се счита за достатъчно основание собственикът да има център на основен икономически интерес в тази държава.

** Нерезидентен сектор (Останал свят)

Сектор "Останал свят" се състои от всички нерезидентни институционални единици, ангажирани с операции с резидентни единици или имащи други икономически връзки с резидентни единици.

Дата: 28/03/2019

Ръководител: Йордан Петков Йорданов

Съставител: Величка Кутева

(име, презиме, фамилия)

Лице за контакт: Величка Кутева

(име, презиме, фамилия)

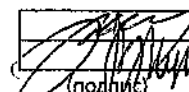

029609777

(телефон)

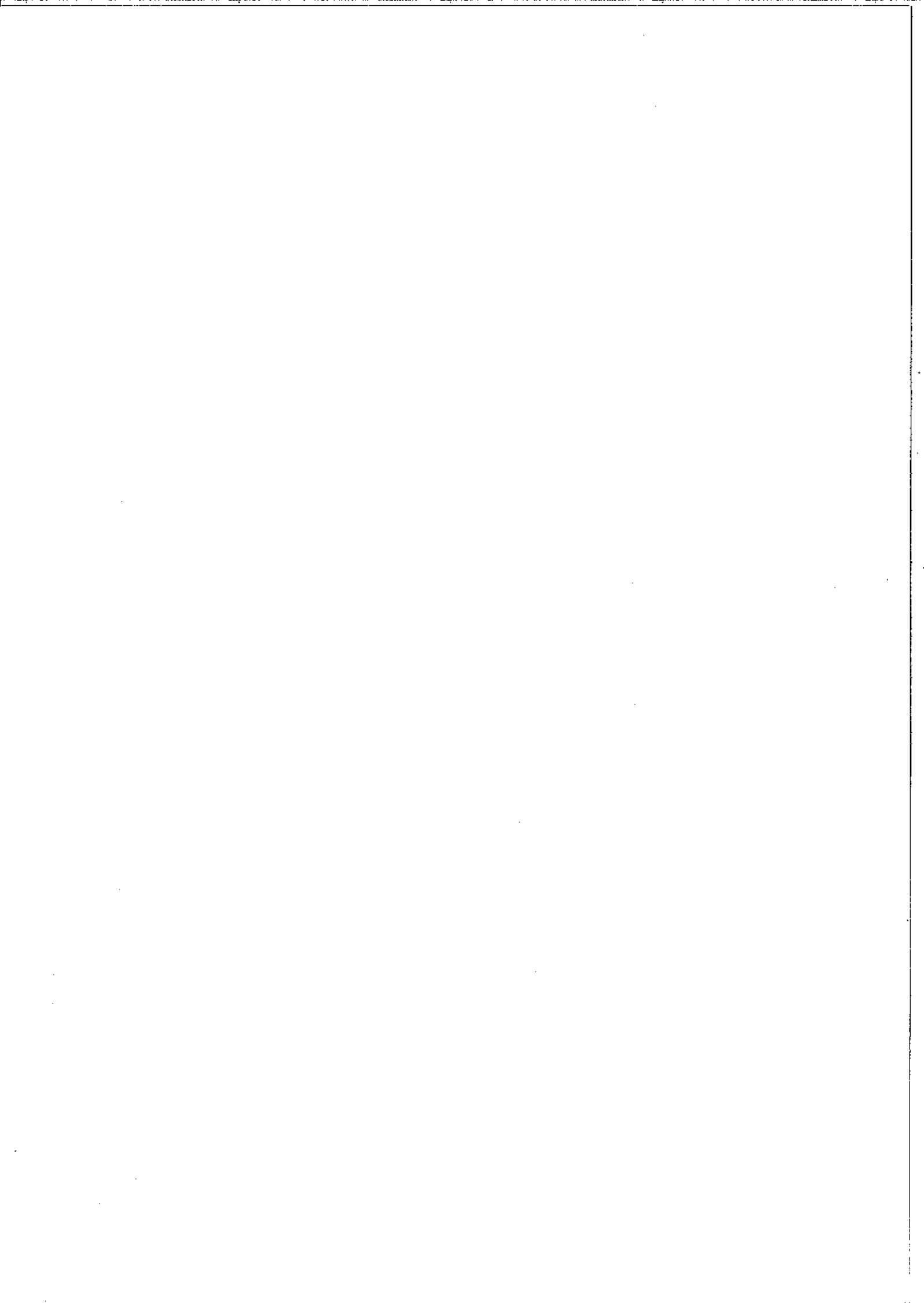

Отчетна единица:

КОНТРАКС-КЕЙБЪЛ-СТАРТ

ЕИК по БУЛСТАТ / ТР

177270714

СПРАВКА ЗА ЗАЕМИТЕ И НАЧИСЛЕНИТЕ ЛИХВИ ПО ИНСТИТУЦИОНАЛНИ СЕКТОРИ И ПОДСЕКТОРИ
ПРЕЗ 2018 ГОДИНА

(Левове)

Институционални сектори и подсектори	Код на реда	Предоставени заеми			Дължими заеми		
		Към 31.12.2017 г.	Към 31.12.2018 г.	Начислени приходи от лихви за отчетния период	Към 31.12.2017 г.	Към 31.12.2018 г.	Начислени разходи за лихви за отчетния период
а	б	1	2	3	4	5	6
Общо - резидентен и нерезидентен сектор	200000	0	0	0	0	0	0
Резидентен сектор	210000	0	0	0	0	0	0
Нефинансови предприятия	210110						
Финансови предприятия	210120	0	0	0	0	0	0
Депозитни институции, без централната банка (Търговски банки)	210121						
Фондове на паричния пазар (ФПП)	210122						
Инвестиционни фондове, различни от тези на паричния пазар	210123						
Други финансови посредници, без застрахователните (осигурителните) дружества и пенсионните фондове	210124						
Финансови спомагателни организации	210125						
Каптивни финансови институции и заемодатели	210126						
Застрахователни (осигурителни) дружества (ЗД)	210127						
Пенсионни фондове (ПФ)	210128						
Държавно управление	210130	0	0	0	0	0	0
Централно държавно управление (без фондовете за социална сигурност)	210131						
Местно държавно управление (без фондовете за социална сигурност)	210132						
Социалноосигурителни фондове	210133						
Домакинства	210140						
Нетърговски организации, обслужващи домакинствата (НТООД)	210150						
Нерезидентен сектор (Останал свят)	220000	0	0	0	0	0	0
Държави членки, институции и органи на Европейския съюз	221000	0	0	0	0	0	0
Еврозона	221100	0	0	0	0	0	0
Нефинансови предприятия	221110						
Финансови предприятия	221120	0	0	0	0	0	0
Депозитни институции, без централната банка (Търговски банки)	221121						
Други финансови посредници, без застрахователните (осигурителните) дружества и пенсионните фондове	221122						
Държавно управление	221130	0	0	0	0	0	0
Централно държавно управление (без фондовете за социална сигурност)	221131						
Местно държавно управление (без фондовете за социална сигурност)	221132						
Социалноосигурителни фондове	221133						

(Левове)

Институционални сектори и подсектори	Код на реда	Предоставени заеми			Дължими заеми		
		Към 31.12.2017 г.	Към 31.12.2018 г.	Начислени приходи от лихви за отчетния период	Към 31.12.2017 г.	Към 31.12.2018 г.	Начислени разходи за лихви за отчетния период
а	б	1	2	3	4	5	6
Домакинства	221140						
Нетърговски организации, обслужващи домакинствата (НТООД)	221150						
Страни от ЕС, извън Еврзоната	221200	0	0	0	0	0	0
Нефинансови предприятия	221210						
Финансови предприятия	221220	0	0	0	0	0	0
Депозитни институции, без централната банка (Търговски банки)	221221						
Други финансови посредници, без застрахователните (осигурителните) дружества и пенсионните фондове	221222						
Държавно управление	221230	0	0	0	0	0	0
Централно държавно управление (без фондовете за социална сигурност)	221231						
Местно държавно управление (без фондовете за социална сигурност)	221232						
Социалноосигурителни фондове	221233						
Домакинства	221240						
Нетърговски организации, обслужващи домакинствата (НТООД)	221250						
Държави, които не са членки на ЕС, и нерезидентни международни организации в Европейския съюз	222000	0	0	0	0	0	0
Нефинансови предприятия	222110						
Финансови предприятия	222120	0	0	0	0	0	0
Депозитни институции, без централната банка (Търговски банки)	222121						
Други финансови посредници, без застрахователните (осигурителните) дружества и пенсионните фондове	222122						
Държавно управление	222130	0	0	0	0	0	0
Централно държавно управление (без фондовете за социална сигурност)	222131						
Местно държавно управление (без фондовете за социална сигурност)	222132						
Социалноосигурителни фондове	222133						
Домакинства	222140						
Нетърговски организации, обслужващи домакинствата (НТООД)	222150						

Декларирам, че нямам предоставени заеми

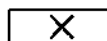

Декларирам, че нямам дължими заеми

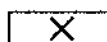

Дата: 28/03/2019

Ръководител: Иордан Петков Йорданов

Съставител: Величка Кутева

Лице за контакт: Величка Кутева

(име, презиме, фамилия)

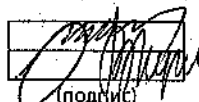

(подпис)

029809777

(телефон)

Отчетна единица:

КОНТРАКС-КЕЙБЪЛ-СТАРТ

ЕИК по БУЛСТАТ / ТР

177270714

Обл.	Общ.	Дейност	Звено

ОТЧЕТ ЗА ЗАЕТИТЕ ЛИЦА, СРЕДСТВАТА ЗА РАБОТНА ЗАПЛАТА И ДРУГИ РАЗХОДИ ЗА ТРУД ЗА 2018 ГОДИНА

Част I. Наети лица по трудово и служебно правоотношение

Раздел 1. Среден списъчен брой и начислени средства за работна заплата

а	Код на реда	Среден списъчен брой		Средства за работна заплата (в левове - цели числа)	Средна годишна заплата на един нает (левове)
		Общо	в т.ч. жени	Общо	
б	1	2	3	4	
Наети лица по трудово или служебно правоотношение (на пълно и непълно работно време)	1000			0	0,00
в т.ч. без лицата в отпуск по майчинство (от код 1010 до код 1090)	1001	0	0	x	x
от код 1001: жени	1002	x	x		0,00
от код 1001: мъже	1003	0	x	0	0,00
Наетите от код 1001 по Национална класификация на професиите и длъжностите от 1.01.2011г.:					x
Ръководители	1010				0,00
Специалисти	1020				0,00
Техници и приложни специалисти	1030				0,00
Помощен административен персонал	1040				0,00
Персонал, зает с услуги за населението, търговията и охраната	1050				0,00
Квалифицирани работници в селското, горското, ловното и рибното стопанство	1060				0,00
Квалифицирани работници и сродни на тях занаятчии	1070				0,00
Машинни оператори и монтажници	1080				0,00
Професии, неизискващи специална квалификация	1090				0,00
Наети лица на непълно работно време без лицата в отпуск по майчинство					
- непреизчислени към пълна заетост	1200			x	x
- преизчислени към пълна заетост - от код 1001	1300				0,00

Раздел 2. Движение и отработено време

а		Код на реда	Брой	Отработени дни и часове от един нает
б		1	2	
Наличност, приемане и напускане	Наличност по списък в началото на годината	1810		x
	Приети от началото на годината - общо	1820		x
	Напуснали през годината - общо	1840		x
	Наличност по списък в края на годината (код 1810 + код 1820 - код 1840)	1880	0	x
Отработено и платено време през годината	Отработени човекодни	1910		0,0
	в т.ч. от наетите на непълно работно време	1911		0,0
	Отработени човекочасове	1930		0,0
	в т.ч. от наетите на непълно работно време	1931		0,0
Отработени дни от един нает на пълно работно време		1912	x	0,0
Отработени часове за един отработен ден от наетите на пълно работно време		1932	x	0,0

Раздел 3. Начислени средства за работна заплата и други разходи за труд на работодателя

		Код на реда	От началото на годината (в левове - цели числа)	В процент
а		б	1	2
Начислени средства за работещите по трудово и служебно правоотношение	Работна заплата - общо (3100 = 3120 + 3130 + 3140 + 3150) (3100 = 1000 к.з)	3100	0	x
	в т.ч.			
	Основна заплата за действително отработено време	3120		0,00
	Възнаграждение над основната заплата (наднормено и премии по системите за заплащане на труда)	3130		0,00
	в т.ч. годишни, шестмесечни, тримесечни премии, целеви награди, извънредни заплати и други еднократни възнаграждения	3133		0,00
	Възнаграждение за платен отпуск	3140		0,00
	Допълнителни и други възнаграждения (за нощен труд, работа на смени, професионален стаж, извънреден труд) по КТ, ЗДС, друг закон, колективен или индивидуален трудов договор	3150		0,00
	Обезщетения по КТ, ЗДС и КСО	3160		x
	в т.ч.			
	по чл.200 ал.3 от КТ и чл.104 ал.4 от ЗДС	3161		x
	по чл.222 ал.1 и 2 от КТ и чл.104 ал.1 и 2 от ЗДС	3162		x
	по чл.220 ал.1 и чл.225 от КТ и 104 ал.3 от ЗДС	3163		x
	Социални и здравни осигуровки (вкл. доброволни и фонд "Безработица")	3170		0,00
Други социални разходи и надбавки	3180		x	
Данък върху социалните разходи	3190		0,00	

Част II. Наети лица по договор за управление и контрол, извънредови правоотношения, допълнителен труд при друг работодател (по чл.111 от КТ) и работещи собственици

	Код на реда	Среден брой през годината	в т.ч. жени	Разходи за възнаграждения (в левове - цели числа)	Средно годишно възнаграждение на единице (левове)
а	б	1	2	3	4
Наети лица по договор за управление и контрол (без тези, включени в кодове 1000, 1500 и 1600)	1400				0,00
Наети лица по извънредови правоотношения (граждански договор)	1500				0,00
в т.ч. наети лица, които имат само граждански договор и не работят при друг работодател	1510				0,00
Наети лица за допълнителен труд при друг работодател (чл.111 от КТ)	1530				0,00
Работещи собственици (без тези, включени в кодове 1000 и 1400)	1600	1			0,00
Социални и здравни осигуровки	3300	x	x		0,00

Дата: 28/03/2019

Ръководител: Йордан Петков Йорданов

Съставител: Величка Кутева

(име, презиме, фамилия)

Лице за контакт: Величка Кутева

(име, презиме, фамилия)

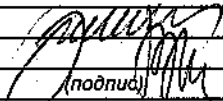
(подпис)

02960977

(телефон)

Отчетна единица:

КОНТРАКС-КЕЙБЪЛ-СТАРТ

ЕИК по БУЛСТАТ / ТР

177270714

СПРАВКА ЗА ПРИХОДИТЕ НА СТРОИТЕЛНИТЕ ПРЕДПРИЯТИЯ
ПО ВИДОВЕ СТРОИТЕЛСТВО ПРЕЗ 2018 ГОДИНА

(Хил. левове)

Видове строителство	Код на реда	Стойност
а	б	1
Приходи от строителни и монтажни работи - общо (4110+4112), (4200+4300)	4100	209
Ново строителство и подобрения (4211+4221+4300)	4110	0
Поддържане и текущ ремонт (4214+4224)	4112	209
I. Приходи от сградно строителство (4210+4220)	4200	209
1. Жилищни сгради - общо (4211+4214)	4210	0
Ново строителство и подобрения (4212+4213)	4211	0
Нови жилищни сгради	4212	
Подобрения на жилищните сгради	4213	
Поддържане и текущ ремонт	4214	
2. Нежилищни сгради - общо (4221+4224)	4220	209
Ново строителство и подобрения (4222+4223)	4221	0
Нови нежилищни сгради	4222	
Подобрения на нежилищните сгради	4223	
Поддържане и текущ ремонт	4224	209
II. Приходи от гражданско строителство/строителни съоръжения и конструкции - общо (4310+4320+4330)	4300	0
1. Транспортна инфраструктура - пътища, самолетни писти, тунели, мостове	4310	
2. Тръбопроводи, електропроводи и далекосъобщителни линии	4320	
3. Други	4330	

Дата: 28/03/2019

Ръководител: Йордан Петков Йорданов

Съставител: Величка Кутева

(име, презиме, фамилия)

Лице за контакт: Величка Кутева

(име, презиме, фамилия)

(подпис)

029609777

(телефон)

УКАЗАНИЯ

Формулярът се попълва от строителните предприятия и е предназначен за отчитане само на приходите от строителна дейност, включваща извършеното жилищно, нежилищно и гражданско строителство. Посочват се данни за извършените от предприятието строителни работи за: изграждане на нови и извършване на подобрения и текущ ремонт на жилищни и нежилищни сгради; извършване на гражданско строителство, вкл. ново строителство и подобрения на строителни съоръжения и конструкции.

Данните от отделни показатели се попълват в съответствие с посочените определения за:

- Приходи от строителна дейност - стойността на постъпленията от строителни и монтажни работи, извършени през отчетния период;

- Ново строителство - изграждане на един съвсем нов обект, независимо дали мястото, на което ще бъде построен преди това е било заето или не;

- Подобрения - това са строителните работи, чрез които използването на съществуващите сгради възстановяват потребителната си стойност или увеличават нормалната продължителност на използване. Подобренията на сградите включват разширения, обновления вътре или по конструкцията, външни подобрения на сградите и основни изменения;

- Текущ ремонт и поддържане - включва строителни дейности, извършени върху сградите, които не водят до удължаване срока за нормално ползване на инвентарните обекти, като боядисване, подмяна на износени керемиди или покривни елементи и други.

Приходите от извършената строителна дейност на предприятията се посочва по видове сгради и строителни съоръжения в съответствие с Класификация на сградите и строителните съоръжения (КСС-2001), обн. ДВ. Бр.6 от 2001г. и web страница на НСИ /www.nsi.bg /.

Сградното строителство включва строителство на покрити строителни обекти, които могат да се ползват самостоятелно с цел дълготрайна употреба и в зависимост от предназначението се разделят на:

- жилищни сгради - сгради, при които поне половината от полезната площ е предназначена за жилищни цели - еднофамилни къщи, жилищни блокове и кооперации и сгради за колективи/обществения, пансионни/;

- нежилищни сгради - сгради, предназначени за различни дейности: административна, производствена, търговска, транспортна, здравеопазване, просветна, културна, селскостопанска, бази за почивка и краткосрочно пребиваване - хотели, мотели, почивни домове, хижи и др.

Строителството на съоръжения /гражданско строителство/ включва ново строителство и подобрения на инженерно-строителни съоръжения, свързани със строителство на:

- транспортната инфраструктура - посочва се стойността на приходите от пътни съоръжения, свързани с транспортната инфраструктура (пътища - пътна и улична мрежа, магистрални и градски релсови пътища, самолетни писти, мостове и тунели); хидротехнически съоръжения (пристанища и водни пътища, язовири, хидромелиоративни съоръжения за напоителни и отводнителни системи);

- тръбопроводи, електропроводи и далекосъобщителни линии - посочва се стойността на магистрални тръбопроводи, електропроводи и далекосъобщителни линии (магистрални нефто- и газопроводи, магистрални водопроводи, магистрални далекосъобщителни линии, магистрални електропроводи); локални тръбопроводни и кабелни мрежи (локална газопроводна мрежа, локална водопроводна и топлофикационна мрежа, локална канализационна мрежа, локална електрическа и далекосъобщителна мрежа).

- други - посочва се стойността на строителни съоръжения с производствено предназначение, електроцентрали, съоръжения за спорт и развлечения, спортни терени и други строителни съоръжения, неклассифицирани другаде.

Отчетна единица:

КОНТРАКС-КЕЙБЪЛ-СТАРТ

ЕИК по БУЛСТАТ / ГР

177270714

СПРАВКА ЗА РАЗХОДИТЕ НА СУРОВИНИ И МАТЕРИАЛИ ЗА 2018 ГОДИНА*

(Хил. левове)

Наименование на продуктовата група	Код на реда	Код на продукта **	Стойност на разходите - всичко през годината	
			Общо	в т.ч. от внос
а	б	в	1	2
Продукти за междинно потребление*** - Общо	99		183	0
Продукти на селското стопанство и лова; спомагателни услуги	50	01		
Продукти на горското стопанство и свързаните с тях услуги	51	02		
Риба и други рибни продукти; продукти от аквакултури; услуги, свързани с рибното стопанство	52	03		
Въглища	44	05		
Суров нефт и природен газ	45	06		
Метални руди	53	07		
Неметални материали и суровини	54	08		
Спомагателни услуги в добива	55	09		
Хранителни продукти	82	10		
Напитки	83	11		
Тютюневи изделия	84	12		
Текстил и изделия от текстил, без облекло	85	13		
Облекло	86	14		
Обработени кожи и изделия от тях	87	15		
Дървен материал, изделия от дървен материал и корк, без мебели; изделия от слама и материали за плетене	61	16		
Хартия, картон и изделия от хартия и картон	62	17		
Услуги по печатане и възпроизвеждане на записани носители	88	18		
Кокс и рафинираки нефтени продукти	46	19		
Основни химични вещества и химични продукти	89	20		
Лекарствени вещества и продукти	90	21		
Изделия от каучук и пластмаси	68	22		
Продукти от други неметални минерални суровини	69	23		
Основни метали	70	24		
Метални изделия, без машини и оборудване	91	25		
Компютърна и комуникационна техника, електронни и оптични продукти	92	26	183	
Електрически съоръжения	93	27		
Машини и оборудване с общо и специално предназначение	94	28		
Автомобили, ремаркета и полуремаркета	95	29		
Превозни средства, без автомобили	96	30		
Мебели	97	31		
Други продукти на преработващата промишленост	98	32		
Електрическа енергия, газообразни горива и топлинна енергия	47	35		
Услуги по събиране, третиране и обезвреждане на отпадъци; рециклиране на материали	48	38		

* Разходи за суровини и материали - кодове 21110, 21135 и 21140 от Раздел II на ОПР.

** Съгласно Класификация на продуктите по икономически дейности КПИД-2015.

*** Не се посочва стойността на продадените суровини и материали - код 41120 от Раздел IV, на ОПР.

Дата: 28/03/2019

Ръководител: Йордан Петков Йорданов

Съставител: Величка Кутева

(име, презиме, фамилия)

Лице за контакт: Величка Кутева

(име, презиме, фамилия)



(подпис)

029609777

(телефон)

УКАЗАНИЯ

С този формуляр се отчитат суровини и материали в предприятията потребители, в стойностно изражение (без ДДС), вложени за осъществяване на дейността на предприятието.

Отчитането на суровините и материалите, потребени в предприятието, се извършва по Класификация на продуктите по икономически дейности (КПЖД-2015).

Чуждите материали, включително поръчките с материали на клиентите, не трябва да се включват в отчета.

Пример: Производител на мебели (код 31 по КИД-2008) може да вложи в производството части за мебели (код 31 по КПЖД-2015), текстил (код 13 по КПЖД-2015), дървен материал (код 16 по КПЖД-2015), опаковки от хартия (код 17 по КПЖД-2015), бои, лакове (код 20 по КПЖД-2015), обков (код 25 по КПЖД-2015) и др.

В колоната „Стойност на разходите – всичко през годината“ се посочва стойността на целия фактически разход на суровини и материали, без стойността на продадените суровини и материали.

В колоната „в т.ч. от внос“, се посочва стойността на всички вносни суровини и материали, изразходвани през годината.

Разглеждане на Класификацията на продуктите по икономически дейности от интернет страницата на НСИ-www.nsi.bg, Статистически класификации, Информационна система „Статистически класификации“, КПЖД-2015.

www.nsi.bg, Статистически класификации, Информационна система „Статистически класификации“, КПЖД-2015 г.

или на адрес :

http://www.issc.nsi.bg/WEB_CE9/faces/classificationList.jsp